Lietuvos Raudonasis Kryžius

LIETUVOS RAUDONASIS KRYŽIUS

PASIRENGIMAS EKSTREMALIOMS SITUACIJOMS – KODĖL TAI SVARBU JAUNAM ŽMOGUI?

Lietuvos Raudonasis Kryžius

LIETUVOS RAUDONASIS KRYŽIUS

- **DIDŽIAUSIA** NEVYRIAUSYBINĖ ORGANIZACIJA LIETUVOJE.
- **15** SKYRIŲ VISOJE LIETUVOJE.
- **2000** SAVANORIŲ.
- **7** REGULIARIOS PROGRAMOS.

Lietuvos Raudonasis Kryžius
Jaunimas

KAIP NUTIKUS NELAIMEI ATRODYTUM TU?

EKSTREMALIOMS SITUACIJOMS PASIRENGĘS ŽMOGUS:

- žino, kur yra artimiausios priedangos ir kolektyvinės apsaugos statiniai;
- žino, kas yra išvykimo krepšys ir yra jį pasiruošęs;
- yra nusistatęs perspėjimo pranešimus savo telefone;
- su šeima ir artimaisiais yra aptaręs šeimos planą;
- moka suteikti pirmąją pagalbą.

KODĖL TAI SVARBU JAUNAM ŽMOGUI?

NELAIMĖS NE PRAEIVIAI, TAVĘS NEAPLENKS.

Lietuvos Raudonasis Kryžius

KAIP ĮSIJUNGTI PERSPĖJIMO PRANEŠIMUS?

Pasirinkite savo telefono aparato gamintoją.

Apple
SONY make.believe
LG
SAMSUNG
htc quietly brilliant
NOKIA
MOTOROLA
Prestigio
doro
ZTE
CAT
just5
ONEPLUS
CUBOT SIMPLE & TRUST
mi
BlackBerry
HUAWEI

Lietuvos Raudonasis Kryžius

KAS YRA IŠVYKIMO KREPŠYS?

TAI KUPRINĖ, KURIOJE YRA BŪTINIAUSI DAIKTAI, REIKALINGI IŠGYVENTI 72 VAL. ĮVYKUS EKSTREMALIAI SITUACIJAI, KAI REIKIA GREITAI IŠVYKTI IŠ NAMŲ.

Lietuvos Raudonasis Kryžius

KADA NAUDOTI IŠVYKIMO KREPŠĮ?

- BRANDUOLINĖS AVARIJOS ATVEJU;
- GAISRO ATVEJU;
- KARO AR KARINĖS INVAZIJOS METU;
- NUTIKUS GAMTINEI NELAIMEI.

Lietuvos Raudonasis Kryžius

KODĖL 72 VAL.?

- PAGALBOS TRŪKUMAS;
- IŠTEKLIŲ TRŪKUMAS;
- NEAPIBRĖŽTUMAS IR CHAOSAS.

STRIUKĖ
KEPURĖ
KAKLO MOVA
KELNĖS
MARŠKINĖLIAI
ŠILTAS MEGZTINIS
BATAI
ANTBAČIAI
SLEPETES
APATINIAI
PIRŠTINĖS
TERMORŪBAI
APSIAUSTAS NUO LIETAUS

PIRMOSIOS PAGALBOS RINKINYS
TURNIKETAS
TVARSCIAI
KVĖPAVIMO TAKŲ APSAUGA
VIENKARTINĖS PIRŠTINES
DEZINFEKAVIMO PRIEMONĖS
Rx
GYDYTOJO PRISKIRTI VAISTAI
SVEIKATOS ISTORIJOS KOPIJA
H2O2
VANDENILIO PEROKSIDO TIRPALAS

KONSERVAI
SAUSAS DAVINYS (3 PAROMS)
MAISTAS KŪDIKIAMS
PAPILDOMAS MAISTAS, ESANT SPECIALIESIEMS FOREIKIAMS
SALDUMYNAI
RIEŠUTAI
KAVA
VANDUO (SUPILSTYTAS) MAZAS TALPYKLAS)
CUKRUS
DRUSKA
VANDUO (SUPILSTYTAS) MAZAS TĀLPYKLAS)
VANDENS FILTRAS
ŠAKUTĖ
METALINIS PUODELIS
VIRYKELĖ
METALINIS DUBENELIS
VIRYKĖLE
DUJU BALIONAS
DUJŲ BALIONAS
UGNIES ŠALTINIS (ŽIEBTUVĖLIS, SKELTUVAS)

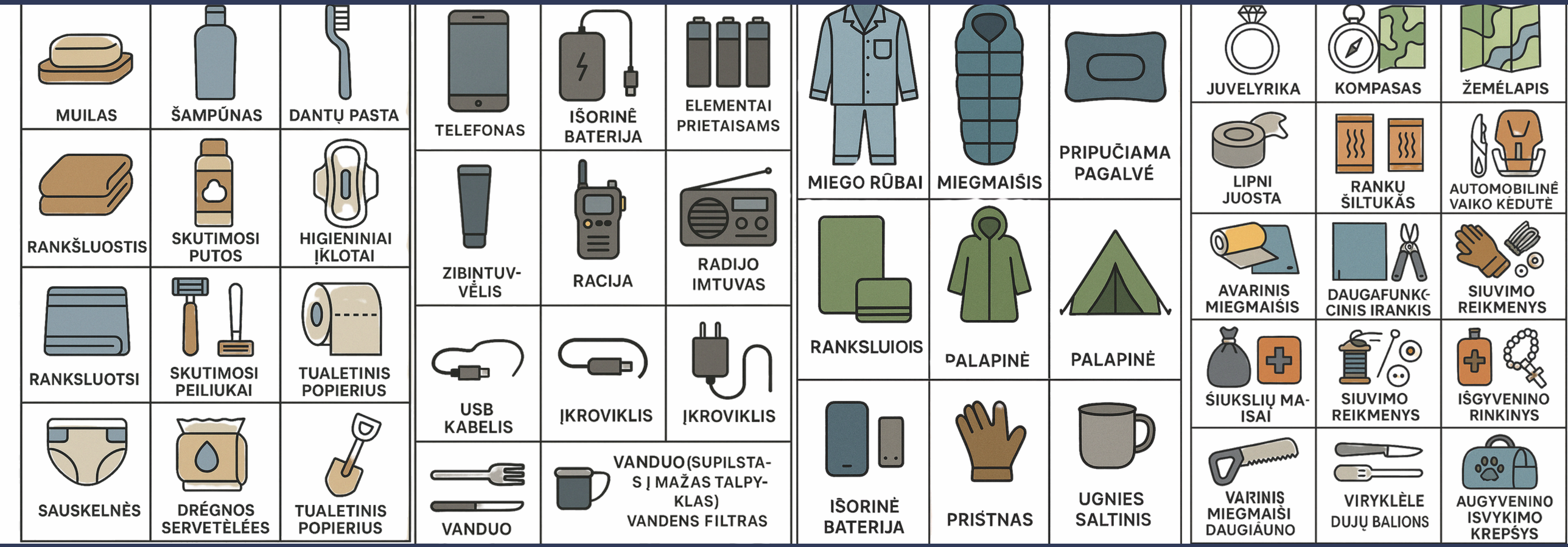
MUILAS
ŠAMPŪNAS
DANTŲ PASTA
RANKŠLUOSTIS
SKUTIMOSI PUTOS
HIGIENINIAI ĮKLOTAI
RANKSLUOTSI
SKUTIMOSI PEILIUKAI
TUALETINIS POPIERIUS
SAUSKELNĖS
DRĖGNOS SERVETĖLĖES
TUALETINIS POPIERIUS
TELEFONAS
IŠORINĖ BATERIJA
ELEMENTAI PRIETAISAMS
ZIBINTUV-VĖLIS
RACIJA
RADIJO IMTUVAS
USB KABELIS
ĮKROVIKLIS
ĮKROVIKLIS
VANDUO
VANDUO (SUPILSTA-S Į MAŽAS TALPY-KLAS)
VANDENS FILTRAS
MIEGO RŪBAI
MIEGMAIŠIS
PRIPUČIAMA PAGALVĖ
RANKSLUIOIS
PALAPINĖ
PALAPINĖ
IŠORINĖ BATERIJA
PRIŠTNAS
UGNIES SALTINIS
JUVELYRIKA
KOMPASAS
ŽEMĖLAPIS
LIPNI JUOSTA
RANKŲ ŠILTUKĂS
AUTOMOBILINĖ VAIKO KĖDUTĖ
AVARINIS MIEGMAIŠIS
DAUGAFUNKC-CINIS IRANKIS
SIUVIMO REIKMENYS
ŠIUKSLIŲ MA-ISAI
SIUVIMO REIKMENYS
IŠGYVENINO RINKINYS
VARINIS MIEGMAIŠI DAUGIĂUNO
VIRYKLĖLE DUJŲ BALIONS
AUGYVENINO ISVYKIMO KREPŠYS

DOKUMENTAI

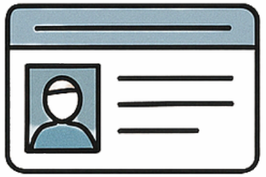

TAPATYBĖS DOKUMENTAI

KVALIFIKACIJOS DOKUMENTAI

VAIKO KORTELĖ

KITI DOKUMENTAI

DOKUMENTŲ KOPIJOS USB LAIKMENOJE

ARTIMŲJŲ NUOTRAUKOS

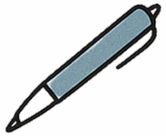

UŽRAŠINĖ

NAMŲ RAKTAI

AUTOMOBILIO RAKTAI

GRYNIEJI PINIGAI

ŽAISLAS

PIEŠTUKAI

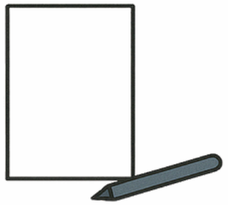

POPIERIUS

MEZGINYS

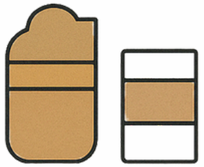

SAUSKELNE SERVETĖLĖS

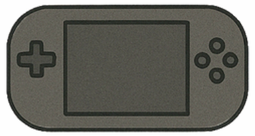

ŽAIDIMŲ KONSOLĖ

Lietuvos Raudonasis Kryžius

EVAKUODAMIESI PASIRŪPINKITE, KAD VISI PASIIMTŲ IŠVYKIMO KREPŠIUS

Lietuvos Raudonasis Kryžius

NELAIMĖS ATVEJU NESKAMBINKITE ARTIMIESIEMS – SIŲSKITE SMS!

Lietuvos Raudonasis Kryžius

IŠJUNKITE NAMUOSE DUJAS, ELEKTRĄ IR UŽSUKITE VANDENS SKLENDES!

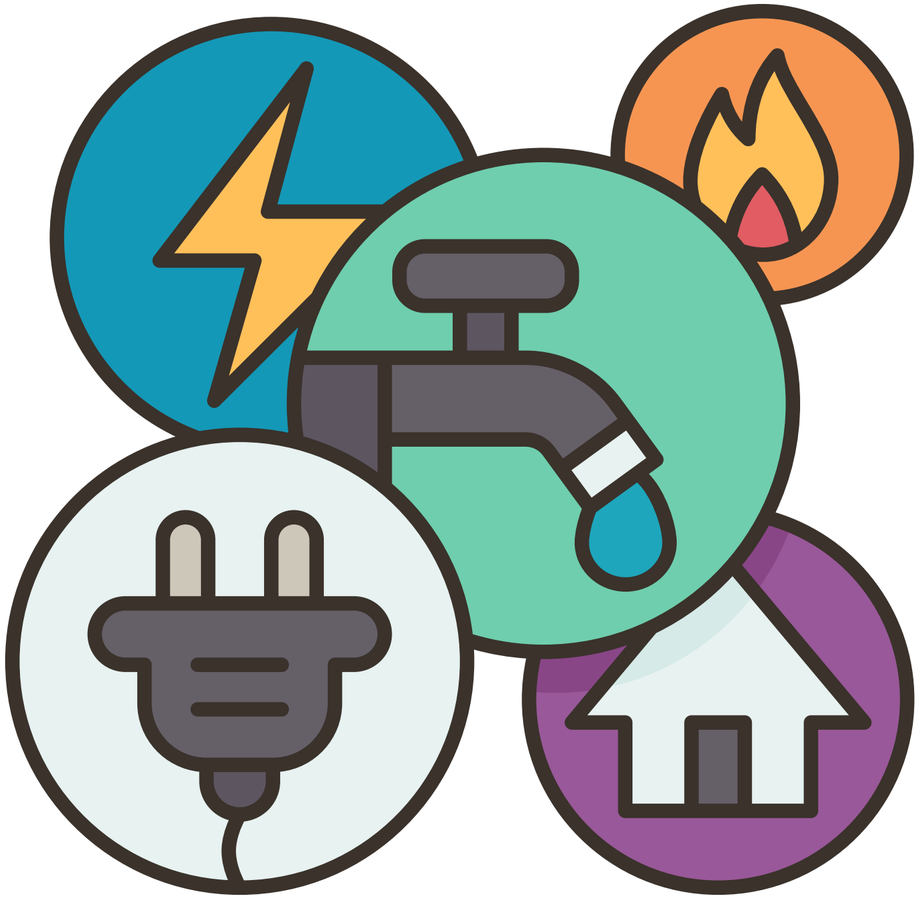

Lietuvos Raudonasis Kryžius

PASIIMKITE SU SAVIMI NAMINIUS GYVŪNUS!

Lietuvos
Raudonasis
Kryžius

ŠEIMOS PLANAS

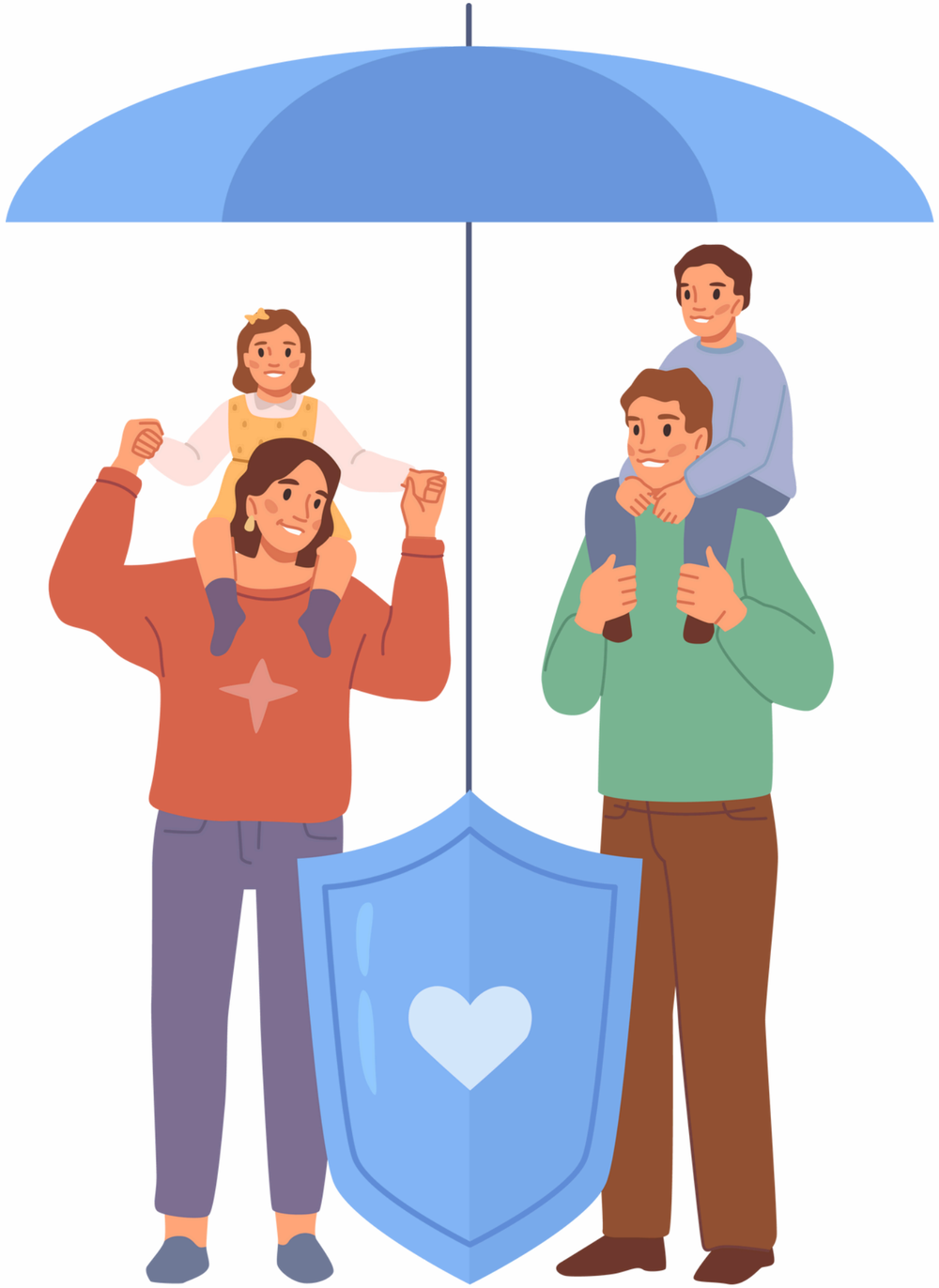

Lietuvos Raudonasis Kryžius

KĄ REIKIA APTARTI?

Šeimos planas

Pasiruošk netikėtoms situacijoms šiandien – apsaugok save ir artimuosius rytoj

Mūsų susitikimo vieta: (čia susitiksime atsitikus nelaimei)
Adresas:.....
Įsimintini objektai aplink:.....
.....

Patikimas kontaktinis asmuo: (gyvenantis toliau nuo mūsų namų)
Adresas:.....
Įsimintini objektai aplink:.....
.....
Telefono Nr.:.....

Mūsų artimieji:
(susitarkime, kaip ir kada susitiksime, kaip derinsime veiksmus)

Vardas:.....
Vieta:.....
Tel.Nr.:.....

Vardas:.....
Vieta:.....
Tel.Nr.:.....

Vardas:.....
Vieta:.....
Tel.Nr.:.....

Daugiau informacijos galite rasti www.LT72.lt

Susitikimo vietą

Kontaktinius asmenis

Šeimos narių kontaktus

Lietuvos Raudonasis Kryžius

PRIEDANGA: KAS TAI?

PRIEDANGA SKIRTA TRUMPALAIKEI (IKI KELIŲ VALANDŲ) APSAUGAI SLEPIANTIS, KAI YRA PAVOJUS GYVENTOJŲ GYVYBEI AR SVEIKATAI.

Lietuvos Raudonasis Kryžius

PRIEDANGA: KUR?

PRIEDANGAI TINKAMOS GYVENAMŲJŲ DAUGIABUČIŲ, VISUOMENINĖS, LAISVALAIKIO, PRAMOGŲ IR KT. PASKIRTIES STATINIŲ AR ATSKIRAI ĮRENGTOS **POŽEMINĖS AUTOMOBILIŲ STOVĖJIMO AIKŠTELĖS, GARAŽAI, RŪSIAI,** TECHNOLOGINIAI, TRANSPORTO IR PĖSČIŲJŲ **TUNELIAI**, ĮMONIŲ, SPORTO ĮSTAIGŲ SANITARINĖS BUITINĖS PATALPOS (RŪBINĖ, DUŠAS, RŪSYS IR PAN.), NEDEGIŲ MEDŽIAGŲ **SANDĖLIAI** IR KT.

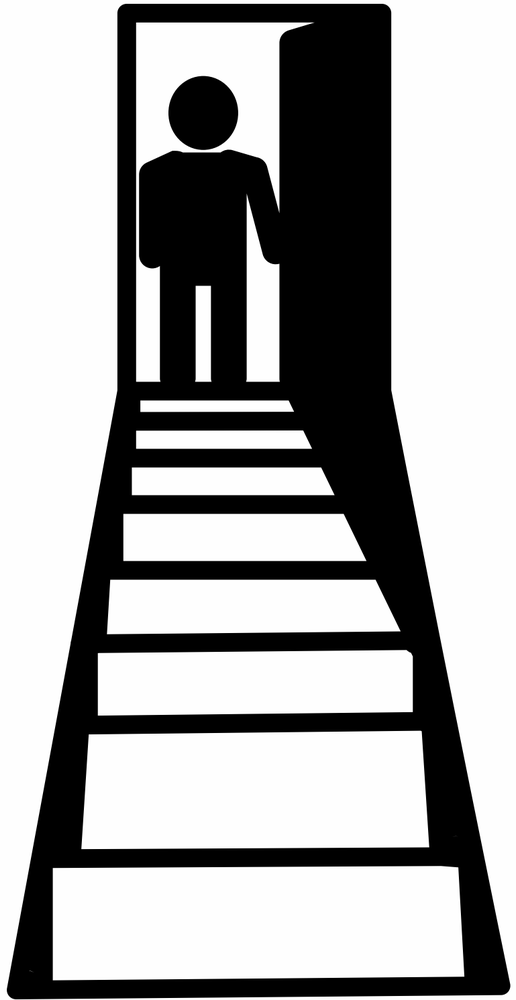

Lietuvos Raudonasis Kryžius

KOLEKTYVINĖS APSAUGOS STATINIAI: KAS TAI?

SKIRTI LAIKINAM GYVENTOJŲ PRIEGLOBSČIUI SAUGANTIS NUO ŽALINGO APLINKOS POVEIKIO BEI EVAKUOTŲ GYVENTOJŲ APSAUGAI EKSTREMALIŲJŲ SITUACIJŲ AR KARO METU.

Lietuvos Raudonasis Kryžius

KOLEKTYVINĖS APSAUGOS STATINIAI: KAS TAI?

DAŽNIAUSIAI TOKIE STATINIAI YRA MOKYKLOS, GIMNAZIJOS, KULTŪROS, SPORTO CENTRAI.

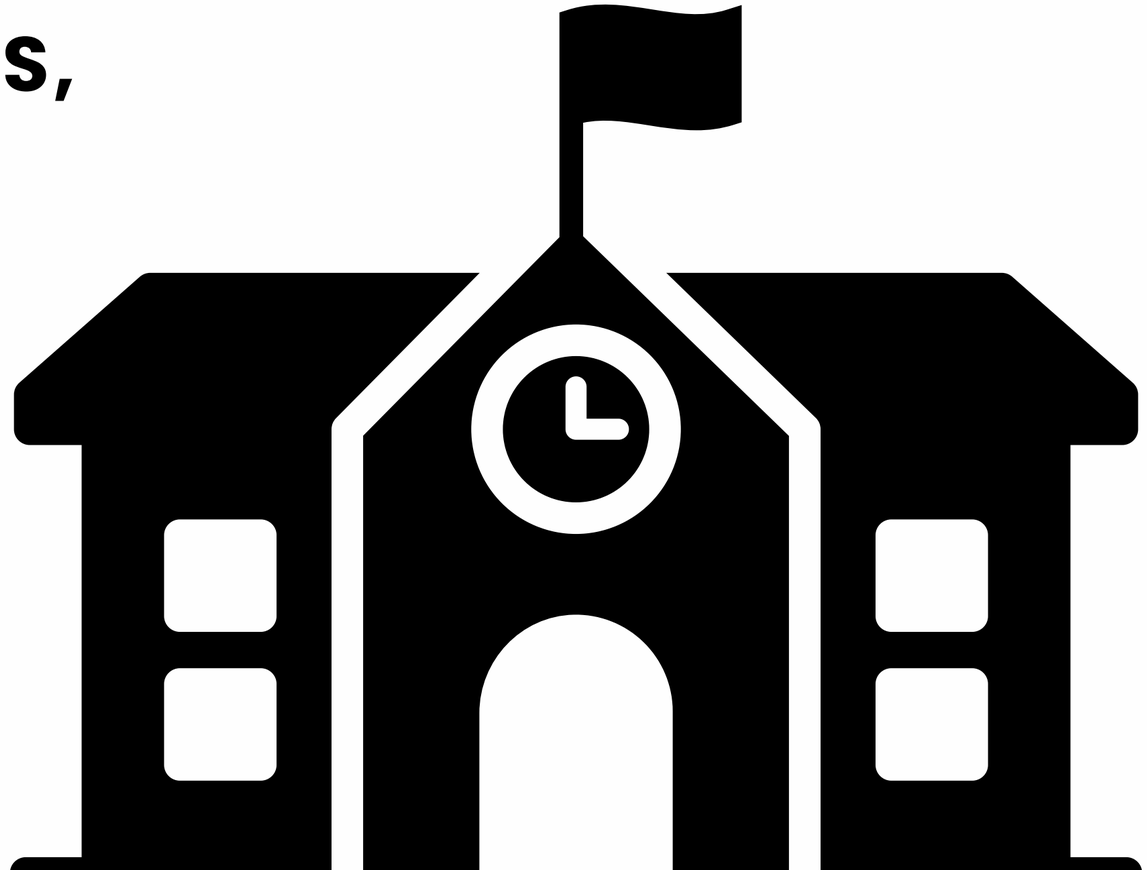

Lietuvos
Raudonasis
Kryžius

KLAUSIMAI

PASIRENK EKSTREMALIOMS SITUACIJOMS SU LRK